DOSSIER DE PRESSE

ARTS AUX JARDINS 2022

Samedi **11** & Dimanche **12** juin

10h à 19h - Entrée 2€

Manifestation phare qui allie Artisanat d'art professionnel et Jardin le temps d'un weekend exceptionnel dans le GRAND EST.

Organisée pour la 17ème année par l'association Arts & Jardins, en partenariat avec la Mission Régionale des Métiers d'art, ARTS AUX JARDINS s'exprime dans l' espace paysager singulier du Jardin d'Adoué à Lay-St-Christophe : plus de **30** artisans d'art professionnels se mettent en lumière au cœur de cet écrin de verdure et s'associent à cet événement devenu incontournable dans la région, unanimement plébiscité pour sa qualité et son originalité.

Nous souhaitons chaque année surprendre et émerveiller nos 2000 visiteurs ; l'expression contemporaine de l'artisanat d'art guide nos sélections afin de leur faire vivre des émotions uniques dans une ambiance chaleureuse et conviviale.

Nous mettrons cette année à l'honneur LE VERRE avec le travail de trois VERRIERS.
L'édition 2022 est riche d'une sélection de nombreux nouveaux artisans d'art.

En partenariat avec

LA REGION GRAND EST – CONSEIL DEPARTEMENTAL 54 - FRANCE 3 – FRANCE BLEU – PLACE PRIVÉE

Contacts

Jacques Boulay
Jacques.boulay7@wanadoo.fr
06 87 42 03 78

Olivier Barthelémy
olivier@olivierbarthelemy.fr
06 20 60 61 45

Marc Lechien
06 71 98 21 07

Monique Chevry
monique.chevry@gmail.com
03 83 22 68 12

Lionel Gonzalez
lgonzalez@placeprivee-immobilier.com
06 19 30 43 00

JARDIN D'ADOUE

ARTS AUX JARDINS 2022

L'esprit du jardin d'Adoué

Ce petit morceau de coteau lorrain bien ensoleillé, à la terre fertile, est né d'une passion conjuguée pour les plantes et la nature qui les accueille.

Elu Jardin Préféré des Français 2014 en 3ème position.

Il s'est transformé et agrandi au gré des opportunités pour atteindre sa quasi maturité en 20 années de recherches, de plantations, de joies et d'espoirs rarement déçus. Les arbres et arbustes plantés au tout début commencent à montrer leur puissance ; les floraisons et les parfums, qui se révèlent presque toute l'année au fil des saisons, surprennent les yeux et l'odorat autant qu'ils les flattent.

Lieu privilégié de rencontres entre jardinier(e)s de tous horizons depuis longtemps, cet endroit a l'ambition avouée de favoriser les échanges entre amis des jardins, dans un cadre champêtre largement ouvert sur l'extérieur, sans prétentions ni références à une quelconque « école ».

L'idée d'y inviter des artistes à exposer leurs œuvres s'est imposée d'elle-même, depuis 17 ans déjà chaque été le Jardin d'Adoué accueille de talentueux créateurs.

M o n i q u e C h e v r y
10 chemin du Rupt d'Adoué 54690 Lay-st-Christophe
monique.chevry@gmail.com - 03 83 22 68 12
www.jardin-adoue.com/jardindadoue/1093/arts_jardins.htm
Facebook Arts aux jardins – Jardin d'Adoué

A L'HONNEUR

Frédéric DEMOISSON
ARTISTE VERRIER

ARTS AUX JARDINS 2022

L'Atelier Mad Verrerie d'Art, installé à Waville dans la Vallée du Rupt-de-Mad, est spécialisé dans la technique du soufflage de verre au chalumeau.

Frédéric Demoisson travaille le verre à chaud au chalumeau selon différentes techniques comme le verre étiré ou le verre soufflé pour créer des pièces uniques et artistiques.

En 2019, il s'est vu décerner le titre de Meilleur Ouvrier de France.

Très investi dans la transmission de son savoir-faire, Frédéric Demoisson est formateur au CERFAV de Vannes-le-Châtel (Centre Européen de Recherches et de Formations aux Arts Verriers) et accueille régulièrement des stagiaires au sein de son atelier.

Afin de promouvoir son métier, il participe à de nombreuses manifestations et démonstrations en Lorraine mais également à travers le monde.

La raison d'être de son atelier est de faire découvrir au grand public le travail du verre soufflé au chalumeau, à l'aide de démonstrations ou à travers ses créations.

Il valorise également sa région, la Lorraine, et il travaille autant que possible avec des partenaires et fournisseurs locaux.

Frédéric Demoisson - Artiste verrier - 07 50 35 14 46
https://madverreriedart.fr - contact@madverreriedart.fr

A L'HONNEUR

Anne VEYRIER du MURAUD

PEINTRE VERRIER

ARTS AUX JARDINS 2022

J'ai découvert le vitrail en 2006. J'ai alors appris le métier auprès de Philippe Andrieux, avec qui je me suis formée. Puis j'ai perfectionné mon geste et mes connaissances dans différents ateliers, notamment à l'Atelier le Vitrail avec Alain Vinum et à la manufacture Vincent Petit à Troyes. J'ai entre autre dans ce cadre participé à la restaurations de vitraux classés.

Aujourd'hui, je travaille le verre à froid, que je coupe, peint et serti au plomb ou au cuivre selon la technique Tiffany. Je m'intéresse tout particulièrement à la technique de la peinture sur verre en grisaille et jaune d'argent qui sont dans la pure tradition du vitrail, mais aussi aux techniques de fusion de verre et de sablage qui permettent de donner une profondeur à la lumière…

Dans mon atelier, je continue à m'inscrire dans cette tradition tout en racontant mes propres histoires. Ainsi, je conçois de nombreuses peintures sur verre qui se racontent comme des fenêtres sur un monde imaginaire, des créations originales et des petites séries inspirées de sujets divers : esquisses de plantes et d'animaux, galerie de portraits, animaux réalistes ou anthropomorphes, des thèmes parfois issus du monde du tatouage ou de la religion…
Ces peintures prennent souvent la forme de rondelles (des petites peintures sur verre en grisaille et jaune d'argent), mais se posent aussi parfois comme des gouttes de pluie ou des globes. Je réalise bien sûr des vitraux à la commande.

Anne Veyrier du Muraud 06 19 58 12 30 - www.veyrierdumuraud.fr
Facebook Anne Veyrier du Muraud Artiste verrier
Instagram anneveyrierdumuraud

ATELIER VERRIER

Angéline DISSOUBRAY

SOUFFLEUR DE VERRE

ARTS AUX JARDINS 2022

L'atelier mobile, c'est le partage d'une passion pour la matière.

"Le Verre est une matière qui ne laisse pas beaucoup de place, sans doute pour ça qu'on s'entend bien lui et moi...

Il absorbe, reflète... Parfois il cherche la lumière, sublimé par d'autres matières.

Il se suffit pourtant à lui-même.

Froid et cassant, Chaud et si tendre, il flirte avec l'un ou avec l'autre au grès de sa température intérieure.

Ô capricieux, que demander de plus si tu es là, nos reflets se font échos et je sais pourquoi je vibre..."

Angeline Dissoubray

souffleuse de verre

Le Verre au Plus Proche de Votre Nature

Atelier Mobile

0633035447

AU PROGRAMME

Céline BASTIEN
Contenus Céramiques - Céramiste
Fabienne BICHON Rakukolor
Céramiste
Monique BORNERT
Mosaïste
Marion BUI
Vannière
Valérie CALVAT - Terre d'expression
Céramiste
Christine CECCATO
Céramiste
Valérie CERUTTI
Plasticienne
Emilie CHOLET
Céramiste
Natalia CINALLI-HILT
Plasticienne
Catherine COLOMBA
Céramiste
Sophie CRETON
Emailleuse
Alexandre DELARGE
Céramiste
Frédéric DEMOISSON
Souffleur de verre au chalumeau
Valérie DENIZOT Bleu Métal
Sculpteur métal
Patrick DOMENICONE
Sculpteur

Paulo GALVAO DE ALMEIDA
Verrier
Denis HILT
Céramiste
Elisabeth JUD - LILICHATOK
chapelière
Lili KOS
Céramiste
Marcel LAMBOTTE
Coutelier
Olivier LAMY-PITHOS Solark
créateur cadrans solaires
Catherine LIGNIER
Couture créations
Nathalie MELON
Marqueteuse
Anna MOUQUOD Annamorfoz
Créatrice de bijoux
Guillaume OUGIER
Tourneur sur bois
Françoise PLUSS
Céramiste
Nicolas REICHERT *Den Fer Créations*
Sculpteur objets métal
Bernard STEPHAN
Tourneur sur bois
VANO Ecrin du temps
Créateur de bijoux
Anne VEYRIER du MURAUD
Peintre sur verre

ARTS AUX JARDINS 2022

Jardin d'Adoué

Art en paysage
Anne Veyrier du Muraud
Frédérique Demoisson
verriers

Ateliers
Anne Veyrier du Muraud, atelier de grisaille
Frédérique Demoisson, démonstration verre au chalumeau

Animation musicale
Duo Harpe et guitare

Petite restauration
Sur place

Tombola
Nombreux lots dont des créations originales d'artisans d'une valeur de 600€ à gagner.

METIERS D'ART

ARTS AUX JARDINS 2022

En partenariat avec la Région Grand Est et son pôle des Métiers d'Art

Définition du secteur des métiers d'art

Le secteur des métiers d'art concerne plus de 281 métiers, classés dans 16 domaines, détenteurs de savoir-faire le plus souvent séculaires, assimilables à un patrimoine vivant ou immatériel. Quelques-uns de ces métiers sont connus du grand public, parce que toujours présents dans de nombreux territoires : céramistes, ébénistes, tapissiers d'ameublement, bijoutiers, verriers, etc. D'autres ne sont plus exercés que par de très rares professionnels : couvreurs ornemanistes, dinandiers, mosaïstes, doreurs, gantiers, archetiers,... La liste des métiers d'art a été fixée par arrêté du 24 décembre 2015 publié au JO du 31 janvier 2016.

Un métier d'art peut être défini par l'association de 4 critères :

- *La maîtrise de gestes, de techniques et de savoir-faire complexes en vue de la transformation de la matière*
- *les œuvres réalisées nécessitent un apport artistique et portent l'empreinte de leur créateur et de l'atelier dont elles sont issues*
- *les œuvres sont réalisées dans leur intégrité à l'unité, en pièces uniques ou en petites séries*
- *les œuvres sont par nature durables*

Trois secteurs se partagent l'activité métiers d'art :
- les métiers de la création, qui permettent la conception ou la réalisation d'objets d'art originaux
- les métiers de la tradition, qui visent la réalisation d'objets d'art traditionnels à partir de modèles et techniques hérités du passé
- les métiers de la restauration/conservation, qui s'exercent sur le patrimoine immobilier ou mobilier

www.metiersdart.grandest.fr - *03.87.54.32.69*
metiersdart@grandest.fr

DOSSIER DE PRESSE

ARTS AUX JARDINS

2021

Pour information

L'édition 2021 en images

AU PROGRAMME

ARTS AUX JARDINS 2021

Jardin d'Adoué

C'était en 2021

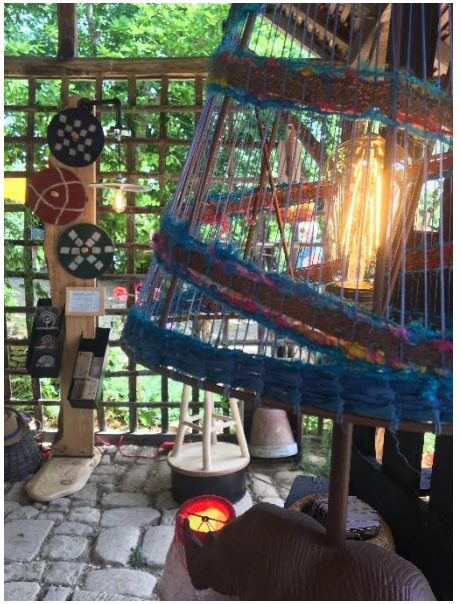

AU PROGRAMME

ARTS AUX JARDINS 2021

Jardin d'Adoué

C'était en 2021

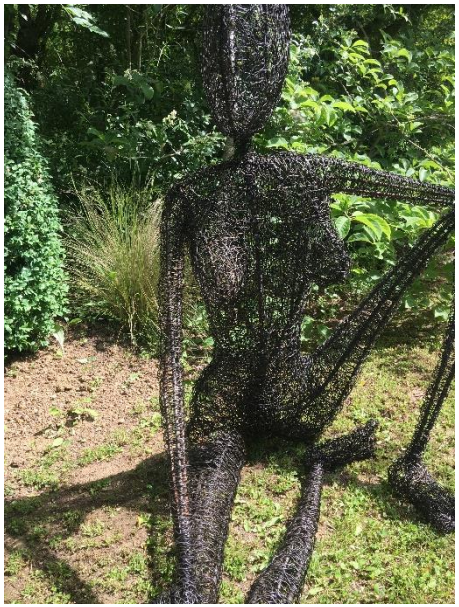

AU PROGRAMME

ARTS AUX JARDINS 2021

Jardin d'Adoué
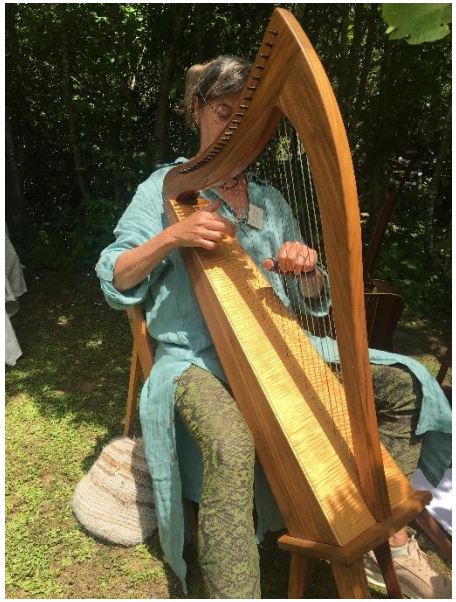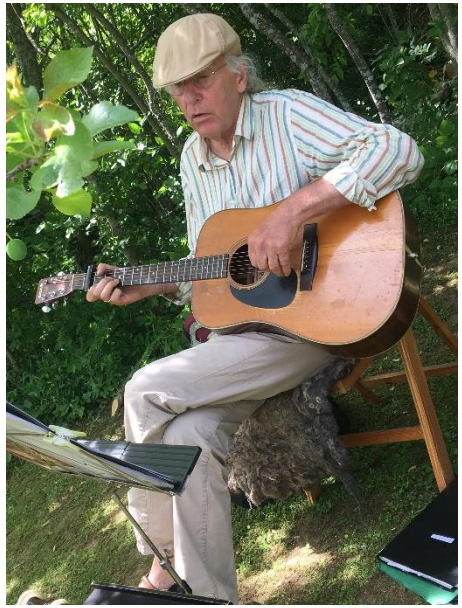
C'était en 2021